

# ÚZEMNÝ PLÁN MESTA VRÚTKY

## ZMENY A DOPLNKY č.2

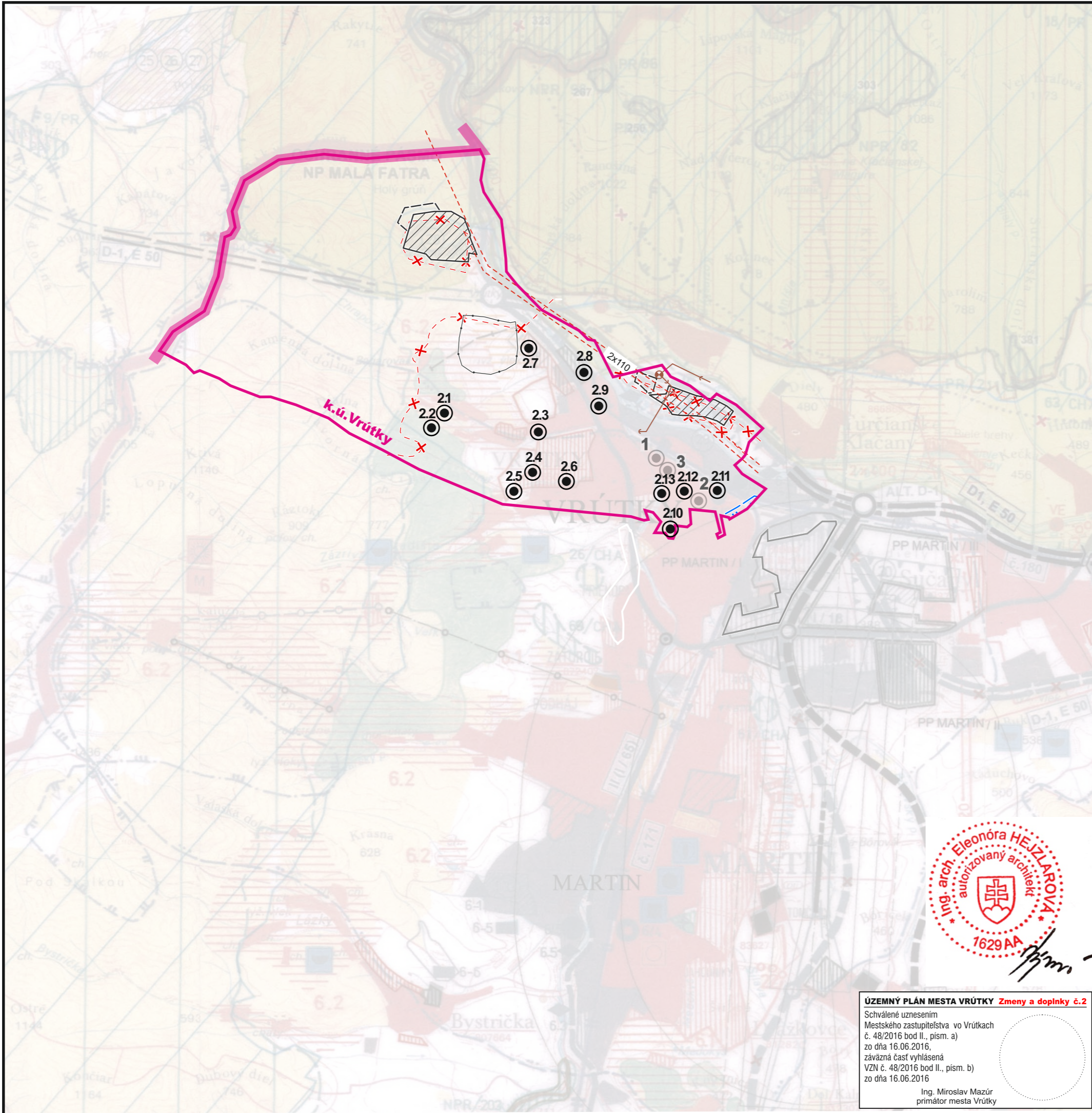

### ZOZNAM RIEŠENÝCH LOKALÍT

- 2.1 plocha na Z okraji z.ú. - lokalita Pod Piatrová, UO 007
- 2.2 plocha na Z okraji z.ú. - lokalita Pod Dolinky, UO 007
- 2.3 plocha na Ul.hájska, nad areálom Doprastavu, UO 004
- 2.4 plocha v časti Podchotár, UO 003
- 2.5 plocha zo západnej strany ul. Radlinského a severnej strany ul. Fínska, UO 003
- 2.6 Kopanice , UO 003
- 2.7 plocha na rozšírenie nového cintorína, UO 004
- 2.8 plocha pre zberný dvor, UO 004
- 2.9 plocha pri ceste na Lipovec - Mokrad', UO 005
- 2.10 plocha na J od z.ú., UO 001
- 2.11 plocha na SV okraji z.ú., UO 001
- 2.12 plocha polyfunkcie, UO 001
- 2.13 plocha na Ul. Čachovský rad, UO 002



### ÚZEMNÝ PLÁN MESTA VRÚTKY Zmeny a doplnky č.2

Schválené uznesením  
Mestského zastupiteľstva vo Vrútkach  
č. 48/2016 bod II., písm. a)  
zo dňa 16.06.2016,  
záväzná časť vyhlásená  
VZN č. 48/2016 bod II., písm. b)  
zo dňa 16.06.2016

Ing. Miroslav Mazúr  
primátor mesta Vrútky



VÝREZ Z PLATNÉHO ÚP



SPRACOVANÉ NA PODKLADE ÚPN VÚC ŽILINSKÉHO KRAJA

<b>SPRACOVATEĽ:</b>	Ing.arch. Eleonóra Hejzlarová, autorizovaný architekt SKA, 1629 AA P.V. Rovnianka 5296/12, 036 01 Martin, tel.043/4278 425, e-mail:norika.hejzlarova@gmail.com		
<b>OBSTARÁVATEĽ:</b>	Mesto Vrútky v zastúpení: Ing.arch. Eva Zatková, OSO na obstarávanie ÚPP a ÚPD		
<b>ŠIRŠIE VZŤAHY</b>		Číslo výkresu	Číslo paré
		<b>1</b>	
<b>HL.RIEŠITEĽ:</b>	Ing.arch. Eleonóra Hejzlarová	Dátum	Mierka
		06/2016	1 : 50 000



# ÚZEMNÝ PLÁN MESTA VRÚTKY

## ZMENY A DOPLNKY č.2

### LEGENDA VÚC ŽŤSK

#### STAV NÁVRH VÝHLAD

	HRANICA RIEŠENÉHO ÚZEMIA
	HRANICA OKRESU
	HRANICA OBCE/MESTA
	OBYTNÉ PLOCHY A PLOCHY OV
	PLOCHY PRIEMYSELNEJ VÝROBY, SKLADOV
	ZARIADENIA POĽNOHOSPODÁRSKEJ VÝROBY
	PLOCHY ŠPORTOVÝCH ZARIADENÍ
	PLOCHY REKREÁCIE A TURIZMU
	REKREAČNÝ PRIESTOR VYŠŠIEHO VÝZNAMU PRE DYNAMICKÉ AKTIVITY
	PLOCHY VÝZNAMNEJ ZELENE A CINTORÍNOV
	PLOCHY LESOPARKOV
	PLOCHY KÚPEĽNÝCH ZARIADENÍ
	VNÚTORNÉ KÚPEĽNÉ ÚZEMIE
	CIEĽOVÉ MESTO TURIZMU A CESTOVNÉHO RUCHU
	MEDZINÁRODNÉ STREDISKO TURIZMU
	CELOŠTÁTNE STREDISKO TURIZMU
	LIEČEBNÉ A REKREAČNÉ KÚPELE
	PLOCHY OSOBITNÉHO URČENIA
	SVAHOVÉ DEFORMÁCIE
	NEHODNÝCH SUROVIN
	DOBYŤACÍ PRIESTOR LOŽÍSK NERASTNÝCH SUROVIN
	CHRÁNENÉ LOŽISKOVÉ ÚZEMIE
	LOŽISKO RAŠELINY
	DIALNICA
	CESTA I. A II. TRIEDY
	ALT. TRASA DIALNICE
	MIMOÚROVŇOVÁ KRIŽOVATKA
	CESTNÝ TUNEL
	ZRUŠENÁ VYSOKORÝCHLOSTNÁ ŽELEZNIČNÁ TRÁŤ
	ŽELEZNIČNÁ TRÁŤ I. KATEGÓRIE
	ŽELEZNIČNÁ TRÁŤ III. KATEGÓRIE
	ŽELEZNIČNÁ STANICA
	ZRIAĐOVACIA NÁKLADNÁ ŽELEZNIČNÁ STANICA
	ŽELEZNIČNÝ TUNEL
	VODNÁ CESTA, PRÍSTAV
	REKREAČNÁ VODNÁ CESTA
	REGIONÁLNE LETISKO PRE MEDZINÁRODNÚ DOPRAVU
	21
	RIEŠENÉ LOKALITY V RÁMCI ZaD č.2

### DOPLNENIE LEGENDY VUC

#### STAV NÁVRH VÝHLAD

	NAVROVANÉ CHRÁNENÉ ÚZEMIE EURÓPSKEHO VÝZNAMU NATURA 2000
	VEĽKOPLOŠNÉ CHRÁNENÉ ÚZEMIE ZÓNA D - II. STUPEŇ OCHRANY
	NAVROVANÉ CHRÁNENÉ VTÁČIE ÚZEMIE
	SKUPINOVÝ KANALIZAČNÝ ZBERAČ
	ČERPACIA STANICA KANALIZAČNÁ
	VVN 110 KVA DVOJITÉ

#### STAV NÁVRH VÝHLAD

	OSTATNÉ REGIONÁLNE LETISKÁ
	TERMINÁL KOMBINOVAanej DOPRAVY MEDZINÁRODNÉHO VÝZNAMU
	TERMINÁL KOMBINOVAanej DOPRAVY
	CYKLOMAGISTRÁLY PODĽA SLOVENSKEHO CYKLOKLUBU
	CYKLOMAGISTRÁLY DOPLNENÉ PODĽA ÚPN VÚC
	TRASA NEKONVENČNÉHO SYSTÉMU, POZEMNÁ LANOVKA
	SEDAČKOVÁ LANOVKA
	KABÍNKOVÁ LANOVKA
	ÚZKOKOĽAJNÁ ŽELEZNIČNÁ TRÁŤ
	SKLÁDKA KOMUNÁLNEHO ODPADU, REGIONÁLNE, MIESTNE
	SKLÁDKA PRIEMYSELNÉHO ODPADU
	SPALOVŇAS ODPADOV
	HALDY Z ÚPRAVY A SPRACOVANIA RÚD
	ODKALISKÁ
	VEĽKÝ ZDROJ ZNEČIŠŤOVANIA OVZDUŠIA
	STREDNÝ ZDROJ ZNEČIŠŤOVANIA OVZDUŠIA
	ZDROJ ZNEČIŠŤOVANIA VOD
	VODNÁ NÁDRŽ
	HRANICA CHRÁNENEJ VODOHOSPODÁRSKEJ OBLASTI
	PHO ZDROJOV PITNÝCH VOD 2°
	PHO ZDROJOV PITNÝCH VOD 3°
	<del>OP PRIRODNÝCH LIEČIVÝCH MINERÁLNYCH VOD 2°</del>
	<del>OP PRIRODNÝCH LIEČIVÝCH ZDROJOV MINERÁLNYCH VOD 3°</del>
	<del>VTÁČNÝ PÁSM III</del>
	<del>OCHRANÉ PÁSMO NÁRODNÉHO PÁPKU III</del>
	<del>MALOPLOŠNÉ CHRÁNENÉ ÚZEMIE IV - V</del>
	<del>NAVROVANÉ CHRÁNENÉ ÚZEMIE EURÓPSKEHO VÝZNAMU NATURA 2000</del>
	<del>NAVROVANÉ CHRÁNENÉ VTÁČIE ÚZEMIE</del>
	JAVY NA ZRUŠENIE; NEPLATNÉ ÚDAJE
	ARCHEOLOGICKÁ LOKALITA
	PAMIATKOVÁ ZÓNA VYHLÁŠENÁ
	SKANZENY (EXPOZÍCIE LUDOVEJ ARCHITEKTURY V PRÍRODE)
	HISTORICKÁ ZELEN (PAMIATKOVÉ CHRÁNENÉ PÁRKY)
	NÁRODNÁ KULTÚRNA PAMIATKA
	ELEKTRICKÉ VEDENIE VVN400 kV
	ROZVODNÁ VVN, ELEKTRÁREŇ
	PLYNOVOD VTL

**ÚZEMNÝ PLÁN MESTA VRÚTKY Zmeny a doplnky č.2**  
 Schválené uznesením Mestského zastupiteľstva vo Vrútkach č. 48/2016 bod II., písm. a) zo dňa 16.06.2016, záväzná časť vyhlásená VZN č. 48/2016 bod II., písm. b) zo dňa 16.06.2016  
 Ing. Miroslav Mazúr  
 primátor mesta Vrútky



SPRACOVANÉ NA PODKLADE VUC ŽILINSKEHO KRAJA			
	<b>SPRACOVATEĽ:</b> Ing.arch. Eleonóra Hejzlarová, autorizovaný architekt SKA, 1629 AA P.V. Rovnianka 5296/12, 036 01 Martin, tel.043/4278 425, e-mail:norika.hejzlarova@gmail.com		
	<b>OBSTARÁVATEĽ:</b> Mesto Vrútky v zastúpení: Ing.arch. Eva Zatková, OSO na obstarávanie ÚPP a ÚPD	Číslo výkresu	Číslo paré
	74 01 BANSKÁ	<b>ŠIRŠIE VZŤAHY</b>	<b>1</b>
Rok spracovania: JANUÁR 2005	Hlavný riešiteľ: Ing. arch. Eleonóra Hejzlarová	Zodpovedný projektant: Ing. arch. Eleonóra Hejzlarová	
Mierka: 1 : 50 000	<b>HL. RIEŠITEĽ:</b> Ing.arch. Eleonóra Hejzlarová	Dátum: 06/2016	Mierka: 1 : 50 000