

# ÚZEMNÝ PLAN MESTA VRÚTKY

## ZMENY A DOPLNKY č.2

3A

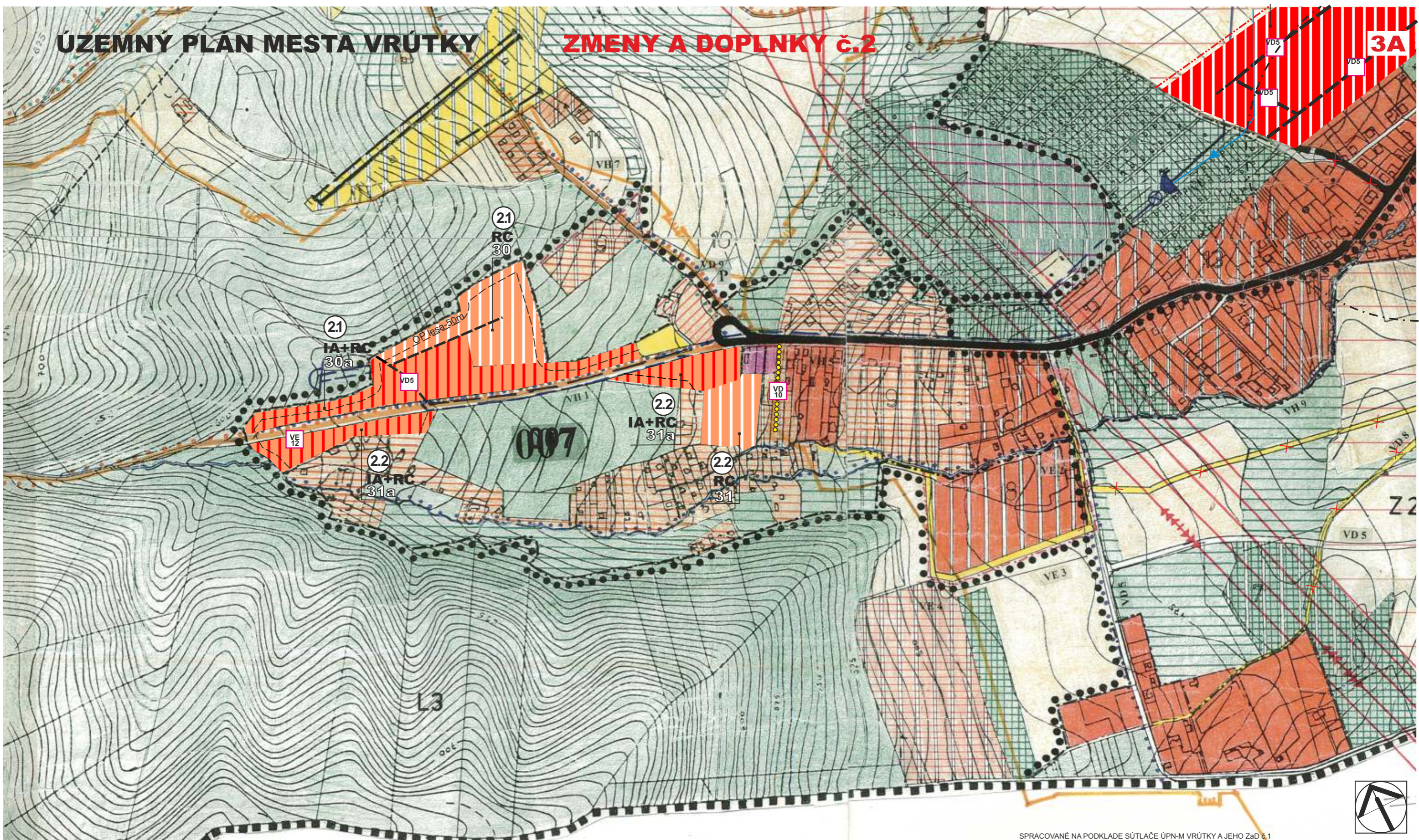

### ZOZNAM RIEŠENÝCH LOKALÍT

- 21 plocha na Z okraji z.ú. - lokalita Pod Piatrová, UO 007
- 22 plocha na Z okraji z.ú. - lokalita Pod Dolinky, UO 007
- 23 plocha na Ul.hájska, nad areálom Doprastavu, UO 004
- 23 plocha na Ul.hájska, nad areálom Doprastavu, UO 004

SPRACOVANÉ NA PODKLADE SÚTLAČE ÚPN-M VRÚTKY A JEHO Zač č.1

<b>SPRACOVATEĽ:</b> Ing.arch. Eleonóra Hejzlarová, autorizovaný architekt SKA, 1629 AA P.V. Rovnianka 5296/12, 036 01 Martin, tel.043/4278 425, e-mail:norika.hejzlarova@gmail.com	
<b>OBSTARÁVATEĽ:</b> Mesto Vrútky v zastúpení: Ing.arch. Eva Zaťková, OSO na obstarávanie ÚPP a ÚPD	
<b>KOMPLEXNÝ VÝKRES PRIESTOROVÉHO USPORIADANIA A FUNKČNÉHO VYUŽITIA ÚZEMIA S VYZNAČENOU ZÁVÄZNOU ČASŤOU RIEŠENIA A VEREJNOPROSPEŠNÝMI STAVBAMI</b>	Číslo výkresu <b>3</b> Číslo paré
<b>HL.RIEŠITEĽ:</b> Ing.arch. Eleonóra Hejzlarová	Dátum 06/2016 Mierka 1 : 5 000



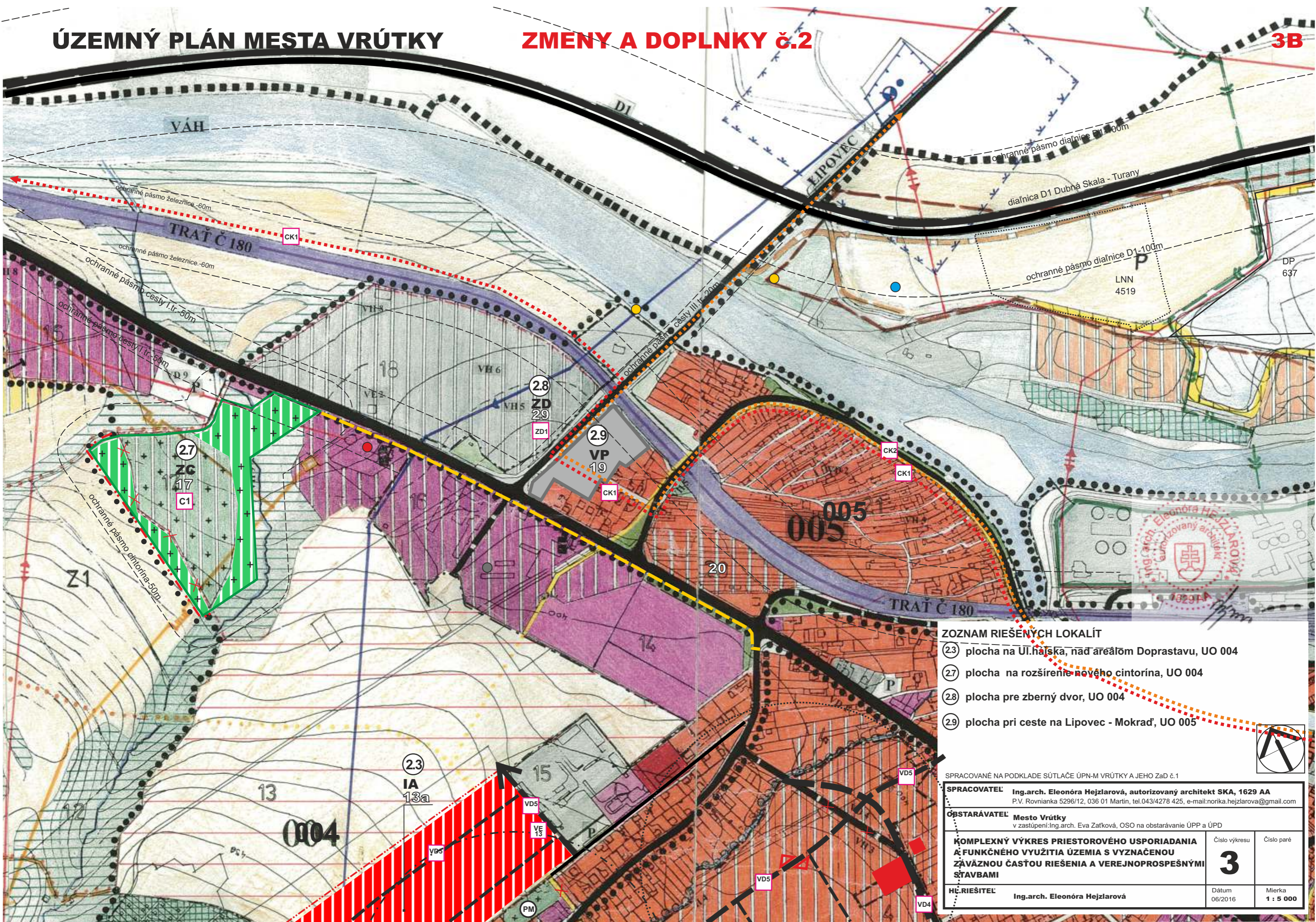

**ZOZNAM RIEŠENÝCH LOKALÍT**

- ②3 plocha na Úl.hájska, nad areálom Doprastavu, UO 004
- ②7 plocha na rozšírenie nového cintorína, UO 004
- ②8 plocha pre zberný dvor, UO 004
- ②9 plocha pri ceste na Lipovec - Mokrad', UO 005

SPRACOVANÉ NA PODKLADE SÚTLAČE ÚPN-M VRÚTKY A JEHO Zač č.1

**SPRACOVATEĽ:** Ing.arch. Eleonóra Hejzlarová, autorizovaný architekt SKA, 1629 AA  
P.V. Rovnianka 5296/12, 036 01 Martin, tel.043/4278 425, e-mail:norika.hejzlarova@gmail.com

**OBSTARÁVATEĽ:** Mesto Vrútky  
v zastúpení: Ing.arch. Eva Zatlková, OSO na obstarávanie ÚPP a ÚPD

<b>KOMPLEXNÝ VÝKRES PRIESTOROVÉHO USPORIADANIA A FUNKČNÉHO VYUŽITIA ÚZEMIA S VYZNAČENOU ZÁVÄZNOU ČASŤOU RIEŠENIA A VEREJNOPROSPEŠNÝMI ŠŤAVBAMI</b>	Číslo výkresu	Číslo paré
	<b>3</b>	
<b>HL. RIEŠITEĽ:</b> Ing.arch. Eleonóra Hejzlarová	Dátum	Mierka
	06/2016	1 : 5 000

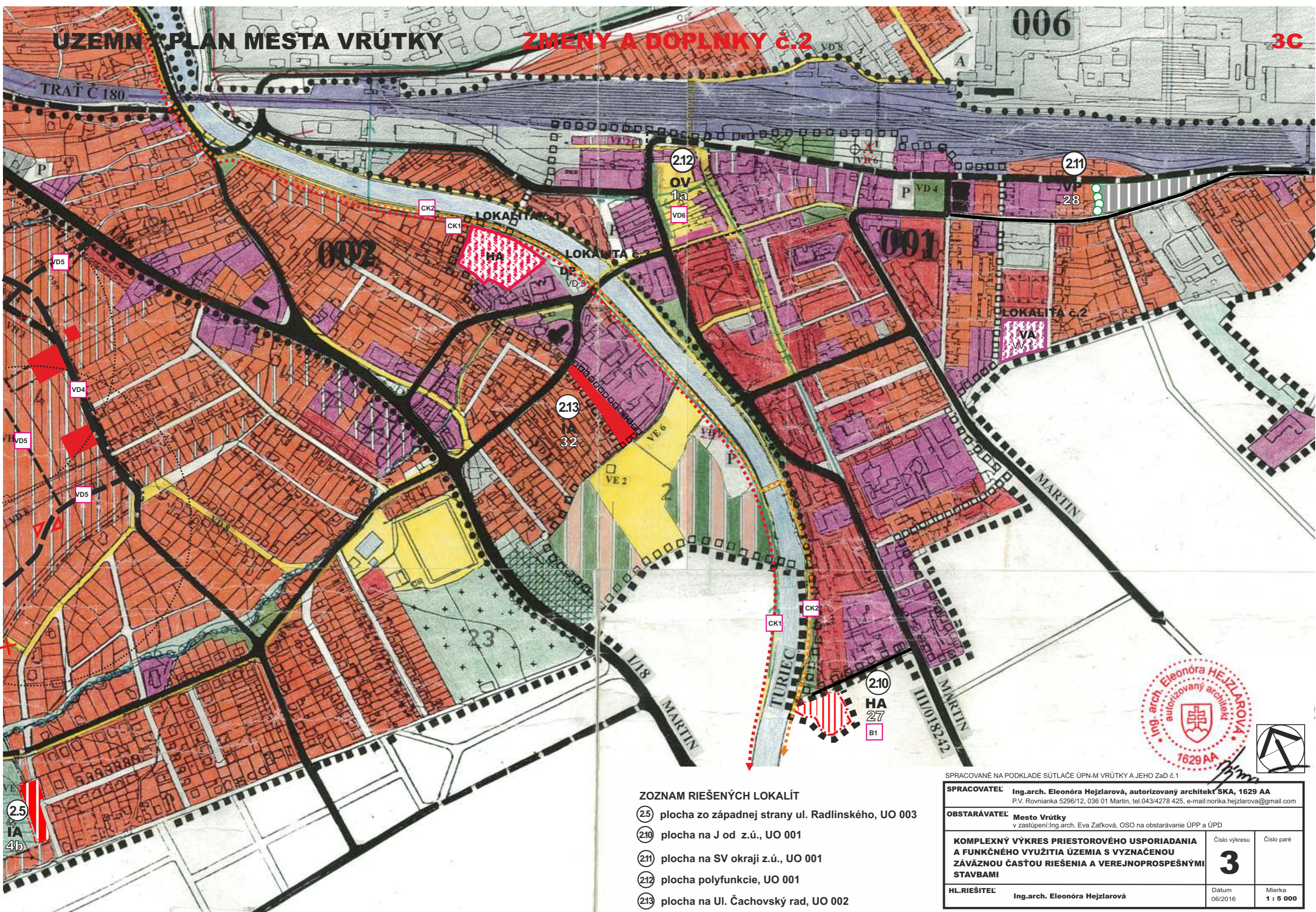

**ZOZNAM RIEŠENÝCH LOKALÍT**

- (2.5) plocha zo západnej strany ul. Radlinského, UO 003
- (2.10) plocha na J od z.ú., UO 001
- (2.11) plocha na SV okraji z.ú., UO 001
- (2.12) plocha polyfunkcie, UO 001
- (2.13) plocha na Ul. Čachovský rad, UO 002

SPRACOVANÉ NA PODKLADE SÚTLAČE ÚPN-M VRÚTKY A JEHO Zač č.1

<b>SPRACOVATEĽ:</b> Ing.arch. Eleonóra Hejzlarová, autorizovaný architekt SKA, 1629 AA P.V. Rovnianka 5296/12, 036 01 Martin, tel.043/4278 425, e-mail:norika.hejzlarova@gmail.com		Číslo výkresu	Číslo paré
<b>OBSTARÁVATEĽ:</b> Mesto Vrútky v zastúpení: Ing.arch. Eva Zatková, OSO na obstarávanie ÚPP a ÚPD		<b>3</b>	
<b>KOMPLEXNÝ VÝKRES PRIESTOROVÉHO USPORIADANIA A FUNKČNÉHO VYUŽITIA ÚZEMIA S VYZNAČENOU ZÁVÄZNOU ČASŤOU RIEŠENIA A VEREJNOPROSPEŠNÝMI STAVBAMI</b>			
<b>HL.RIEŠITEĽ:</b> Ing.arch. Eleonóra Hejzlarová		Dátum 06/2016	Mierka 1 : 5 000

# ÚZEMNÝ PLÁN MESTA VRÚTKY

# ZMENY A DOPLNKY č.2

## LEGENDA

STAV	NÁVRH	
		Turistické trasy
		Cykloturistické trasy
		Náučný chodník
		Číslo a hranice urbanistických okrskov
		Vedenie 400 kV vonkajšie
		Vedenie 110 kV vonkajšie
		Vedenie 22 kV vonkajšie
		Zberač jednotnej kanalizácie
		Zberač splaškovej kanalizácie
		Prívodné potrubie vodovodu
		Čerpacia stanica
		Vodojem
		Vysokotlakový plynovod
		Regulatívny územného rozvoja
		Verejnoprospešné stavby
		VPS
		PM

		Ochranné pásma všetkých druhov
		Izolačná zeleň
		Izochróny časovej dostupnosti
		Zastávky hromadnej dopravy
		Turčianska cyklistická magistrála ev. č.032 a cyklistická trasa Vt-Mt ev.č. 8412
		Nadradená cyklo dopravná trasa-Žilina -Martin
		Ložisko nevyhradeného nerastu LNN 4519
		Dobývací priestor ložísk nerastných surovín DP 637
		Environmentálna záťaž
		Radónové riziko - stredné
		Skládka odpadov - odvezená
		Staré banské dielo

## ZOZNAM VEREJNOPROSPEŠNÝCH STAVIEB

VD4	KOMUNIKÁCIE ZBERNÉ FUNKČNEJ TRIEDY B
VD5	KOMUNIKÁCIE OBSLUŽNÉ FUNKČNEJ TRIEDY C
VD6	VÝSTAVBA NAVRHOVANEJ AUTOBUSOVEJ STANICE V OKRSKU 001
VD10	NAVRHOVANÉ ÚČELOVÉ KOMUNIKÁCIE
VE12	NAVRHOVANÁ TRAFOSTANICA TS-N1
VE13	NAVRHOVANÁ TRAFOSTANICA TS-N2
B1	PLOCHA PRE VEREJNOPROSPEŠNÉ SLUŽBY - MESTSKÉ SOCIÁLNE BYTY
C1	CINTORÍN
ZD1	ZBERNÝ DVOR
CK1	NADRADENÁ CYKLODOPRavná TRASA ŽILINA-MARTIN
CK2	TURČIANSKA CYKLISTICKÁ MAGISTRÁLA ev.č.032 A CYKLISTICKÁ TRASA VRÚTKY - MARTIN ev.č. 8412

### INDEX ŠPECIFIKÁCIE

IA	RODINNÉ DOMY - IBV
HA	BYTOVE DOMY - HBV
OV	PLOCHY OBČIANSKEJ VYBAVENOSTI
RC	ZÓNY REKREÁCIE A ŠPORTU
VP	VÝROBNÉ PLOCHY
ZC	ZELEŇ CINTORÍNOV
ZD	ZBERNÝ DVOR



## LEGENDA

STAV	NÁVRH	
		Hranica katastrálneho územia
		Hranica zastavaného územia mesta
		Centrálna mestská zóna
		Pamiatkové objekty evidované v ÚZKP SR
		Obytné územie plochy zástavby rodinných domov
		Obytné územie plochy zástavby bytových domov
		Zmiešané územie s prevahou plôch pre obytnú funkciu (IBV, HBV)
		Rezervné plochy pre ďalší územný rozvoj - výhľad
		Lesoparky s funkciou športu a kultúro - sociálneho zázemia
		Plochy občianskej vybavenosti
		Plochy športu
		Priestory so sústredenou rekreačnou vybavenosťou
		Predpokl. Rozvoj letnej rekreácie po nahradení zdroja pitnej vody "Lipovec" a vytážení ložiska štrkopieskov - výhľad
		Chatové lokality
		Rekreačno - oddychové plochy, náučné plochy a chodníky
		Plochy výroby, skladov a služieb
		Plochy dobývacích priestorov
		Verejná zeleň, parky
		Plochy cintorínov
		Plochy záhradkárskych osád
		Krajinárska zeleň
		Ochranná zeleň - výhľad
		Lesy
		Ostatné plochy zelene
		Vodné toky a plochy
		Nefunkčné rybné hospodárstvo
		Poľnohospodárska pôda
		Trasa diaľnice D1 - Dubná Skala - Turany
		Tunel diaľnice D1 - vo výstavbe
		Cesta I. Triedy
		Zberné komunikácie
		Obslužné komunikácie
		Účelové komunikácie
		Hlavné pešie plochy a komunikácie
		Parkovacie plochy
		Čerpacia stanica pohonných hmôt
		Autobusová stanica
		Železničná trať
		Plochy železničného telesa
		Lyžiarske vleky

MESTO VRÚTKY

ÚZEMNÝ PLÁN MESTA VRÚTKY SCHVALENÝ UZNESENÍM č. 7/2006-J61 ZO ZASADNUTIA MESTSKÉHO ZAŤAŽITEĽSTVA DŇA 28.11.2006.

Ing. Miroslav PRIMATOR

SPRACOVANÉ NA PODKLADE SÚTLAČE ÚPN-M VRÚTKY A JEHO Zač č.1

 Ing. arch. Ľ. Jankovič autorizovaný architekt	<b>SPRACOVATEĽ</b> dokumentácie: Ing.arch. Eleonóra Hejzarová, autorizovaný architekt SKA, 1629 AA P.V. Rovnianka 5296/12, 036 01 Martin, tel.043/4278 425, e-mail:norika.hejzarova@gmail.com	Číslo výkresu: 3 Číslo paré: 3
	<b>OBSTARÁVATEĽ</b> Mesto Vrútky Kv. zaštopení Ing. arch. Eva Zarková, OSO na obstarávanie ÚPPa ÚPD	
Rok spracovania: JANUÁR 2005 Mierka: 1 : 5 000	<b>KOMPLEXNÝ VÝKRES PRIESTOROVÉHO USPORIADANIA A FUNKČNÉHO VYUŽITIA ÚZEMIA S VYZNAČENOU ZÁVÄZNOU ČASŤOU RIEŠENIA A VEREJNOPROSPEŠNÝMI STAVBAMI</b> Ing. arch. Ľudovít Jankovič	Zodpovedný projektant: Ing. arch. Ľ. Jankovič
	<b>HL.RIEŠITEĽ</b> Ing.arch. Eleonóra Hejzarová	Ing. arch. Ľ. Jankovič Mierka: 1 : 5 000